



ภาคผนวก ข
สำเนาเอกสารประกอบผลการปฏิบัติตามมาตรการป้องกัน
และแก้ไขผลกระทบสิ่งแวดล้อม



ภาคผนวก ข-1

ภาพถ่ายประกอบผลการปฏิบัติตามมาตรการป้องกัน และแก้ไขผลกระทบสิ่งแวดล้อม

แผนที่แสดงที่ตั้งของโครงการ



สภาพบริเวณโดยรอบพื้นที่ของโครงการ



ด้านทิศเหนือของโครงการ : ถนนภาวะจำลอง

ด้านทิศตะวันออกของโครงการ:ลำกระโดง
สาธารณะประโยชน์



ด้านทิศตะวันตกของโครงการ : Mori Haus

ด้านทิศใต้ของโครงการ :คลองพระโขนง

ป้ายชื่อโครงการบริเวณทางเข้า-ออกโครงการ



สภาพปัจจุบันของโครงการ

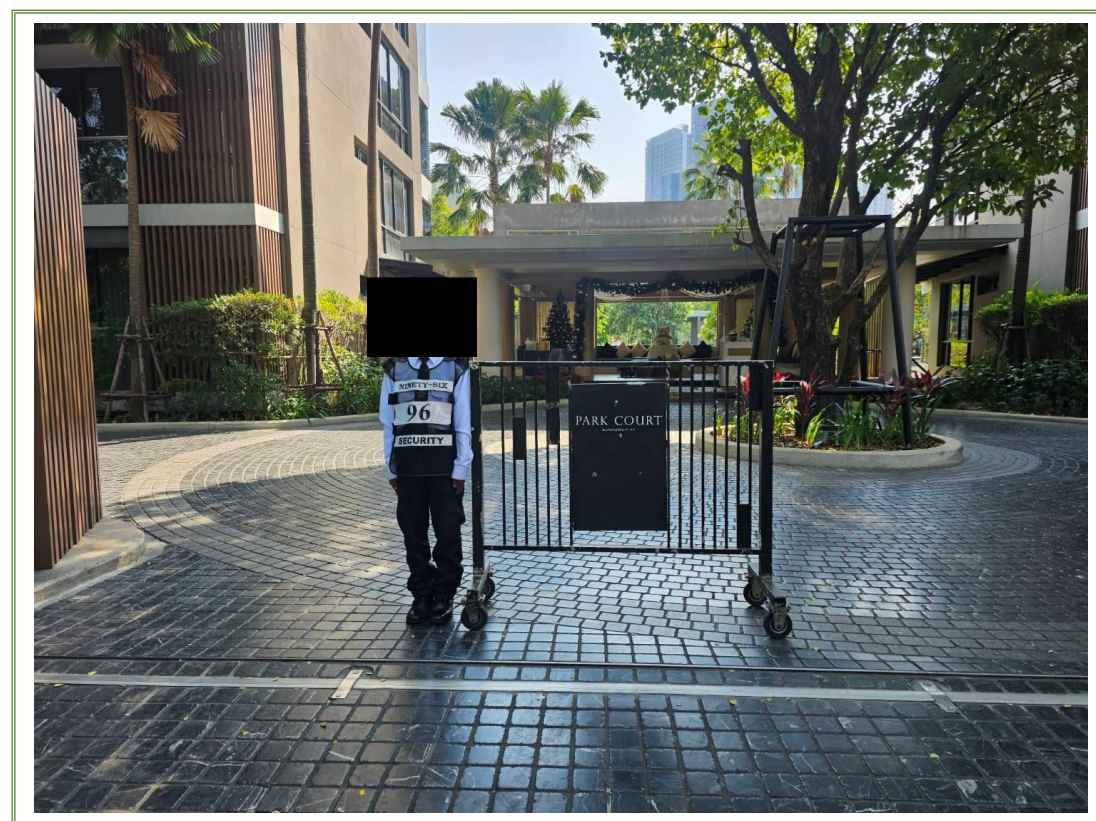

รูปภาพที่ 1 ภาพรั้วโครงการ



รูปภาพที่ 1.1 ภาพSheet Pile ความลึก 14 เมตร



รูปภาพที่ 1.2 รูปแนวรั้วต้นไม้ ขนาดความสูง 1.2 เมตรบริเวณแนวเขตที่ดินทั้ง 2 ฟาก

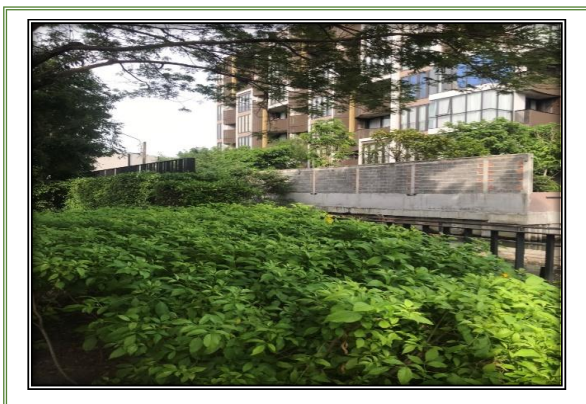

รูปภาพที่ 1.3 รูปเจ้าหน้าที่ตัดแต่งกิ่ง



รูปภาพที่ 1.4 รูปป้ายระบุ “แนวเขตที่ดินโครงการ” บริเวณแนวเขตที่ดินทั้ง 2 ฟาก



รูปภาพที่ 1.5 ป้ายควบคุมความเร็ว



รูปภาพที่ 1.6 รูปพนักงานทำความสะอาด ทำความสะอาดถนนในพื้นที่โครงการ

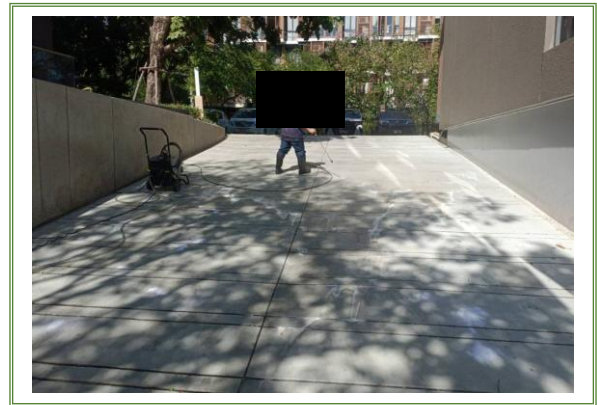

รูปภาพที่ 1.7 การตรวจสอบพื้นที่สีเขียวบริเวณโดยรอบภายในโครงการ

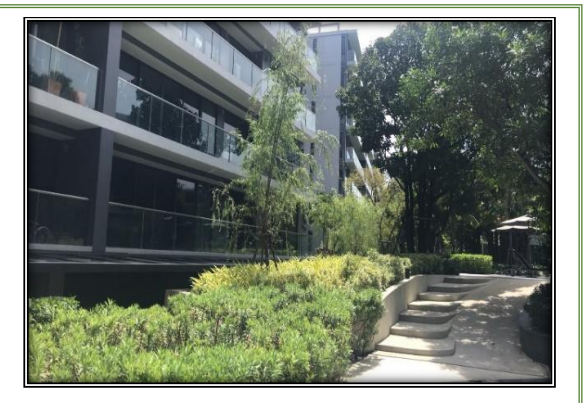
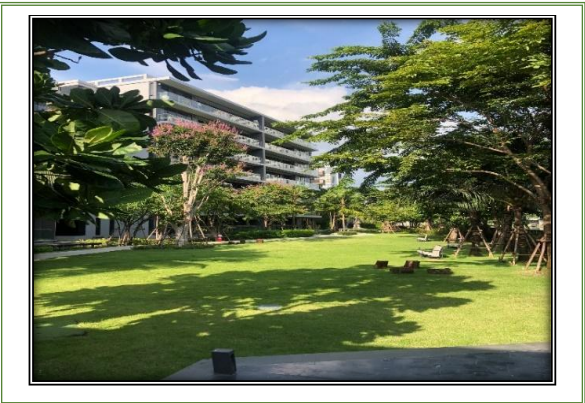

รูปภาพที่ 1.7 การตรวจสอบพื้นที่สีเขียวบริเวณโดยรอบภายในโครงการ (ต่อ)

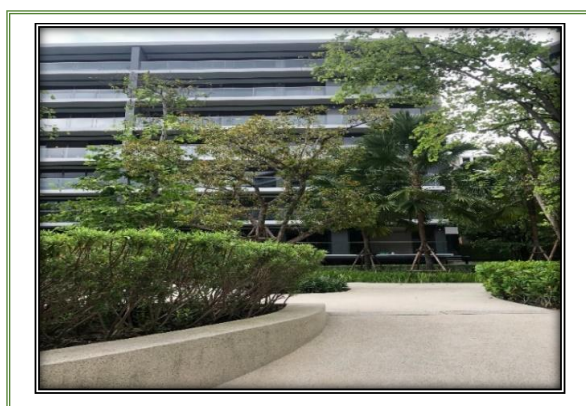

รูปภาพที่ 1.8 ตรวจสอบป้ายและสัญลักษณ์ต่าง ๆ



รูปภาพที่ 1.9 ติดตั้งกล่องรับความคิดเห็น

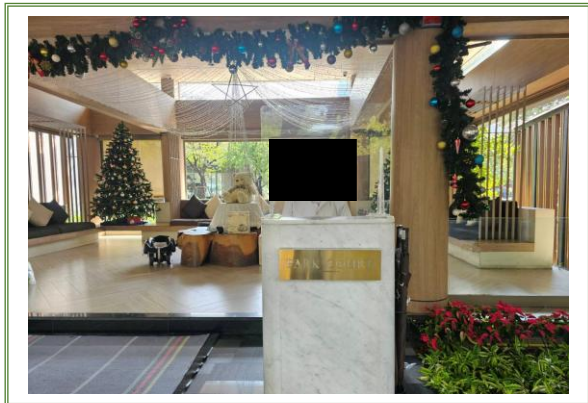

รูปภาพที่ 1.10 รูปพื้นที่จอดรถ

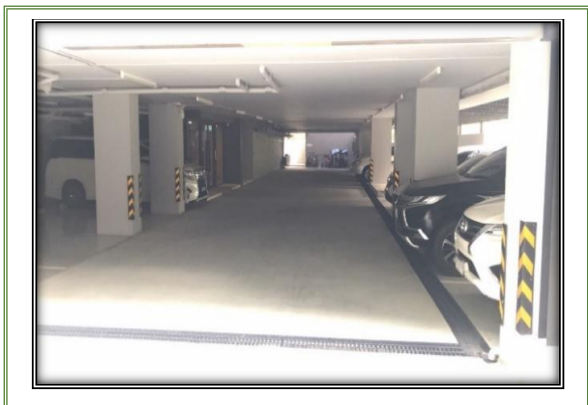

รูปภาพที่ 1.11 ป้ายห้ามแรงเครื่องยนต์



รูปภาพที่ 1.12 ตรวจสอบสภาพน้ำคุณภาพน้ำทิ้งตามมาตรการ

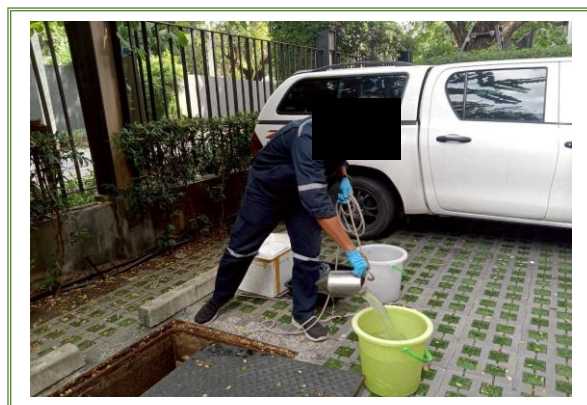

รูปภาพที่ 1.13 โครงการทำการกำจัดไขมันออกจากถังดักไขมัน



รูปภาพที่ 1.14 การตรวจสอบการทำงานของระบบบำบัดน้ำเสีย

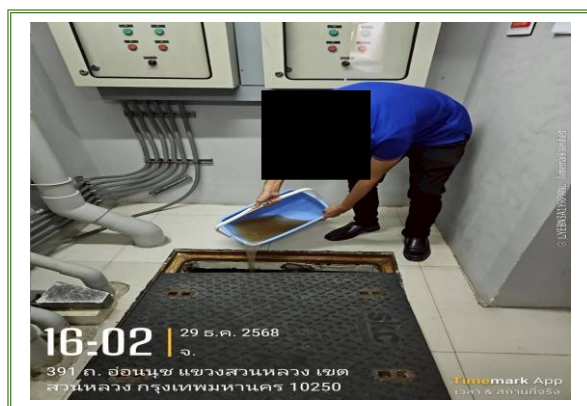
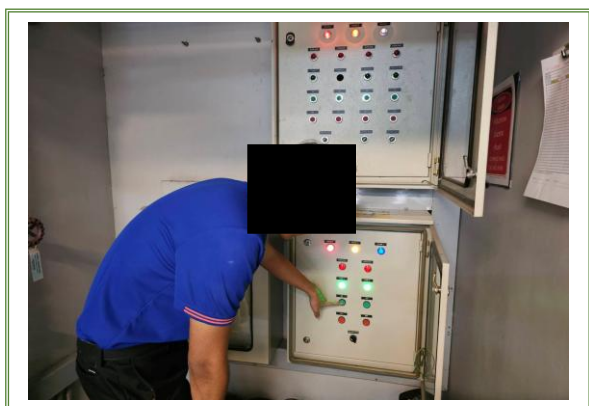

รูปภาพที่ 1.15 ภาพการเก็บวิเคราะห์ฝุ่นละออง



รูปภาพที่ 1.16 รูปถังเก็บน้ำ ชั้นดาดฟ้า



รูปภาพที่ 1.17 Manual ระบบจ่ายน้ำภายในอาคาร โดยให้ช่างอาคารเปิดระบบช่วงในช่วง 24.00-05.00 น.

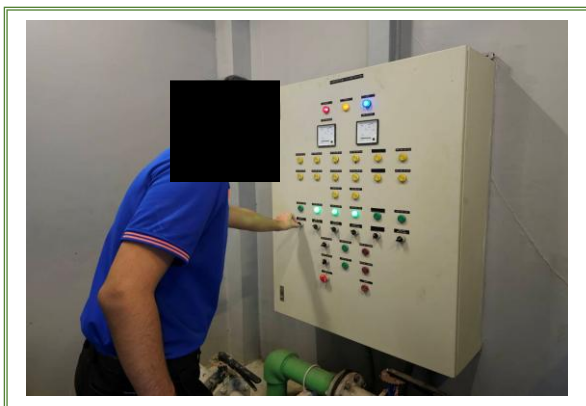

รูปภาพที่ 1.18 การตรวจสอบเส้นท่อประปา

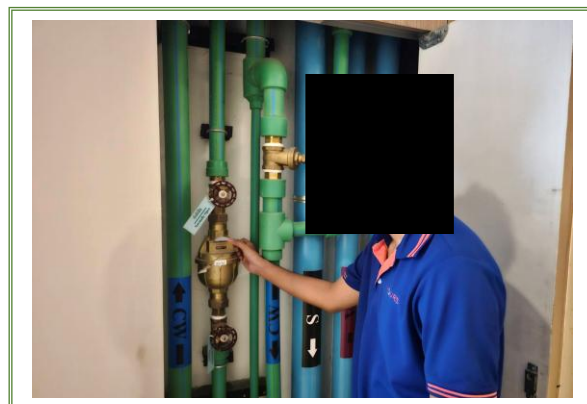
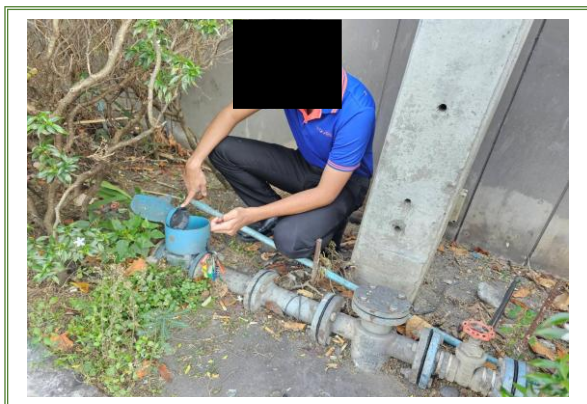

รูปภาพที่ 1.19 สุขภัณฑ์ที่ประหยัดน้ำ



รูปภาพที่ 1.20 รูปป้ายรณรงค์การประหยัดน้ำ



รูปภาพที่ 1.21 ควบคุมพนักงานของโครงการให้ปฏิบัติตามมาตรการอย่างเคร่งครัด

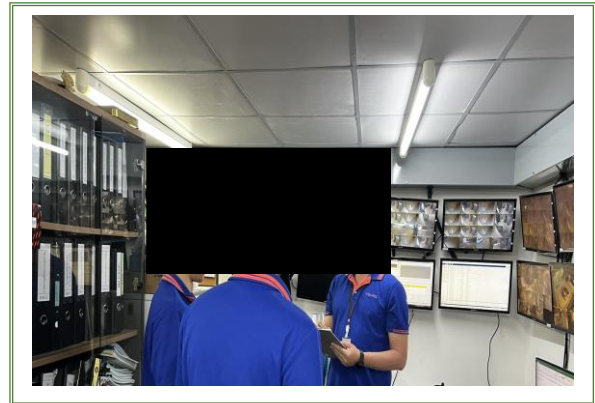
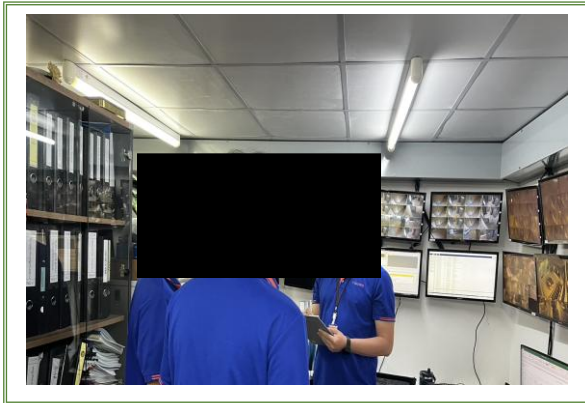

รูปภาพที่ 1.22 รูปถังเก็บน้ำชั้น G



รูปภาพที่ 1.23 รูปสระว่ายน้ำระบบเกลือ



รูปภาพที่ 1.24 พนักงานทำความสะอาด ทำความสะอาดสระว่ายน้ำ

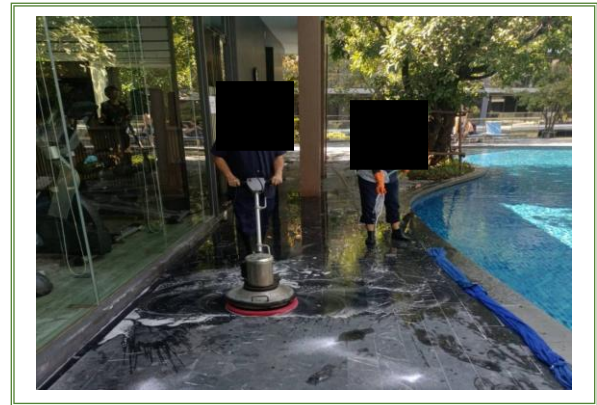

รูปภาพที่ 1.25 รูปทำความสะอาดสระว่ายน้ำ



รูปภาพที่ 1.26 การตรวจสอบป้ายแสดงกฎข้อปฏิบัติสำหรับผู้ใช้สระว่ายน้ำ



รูปภาพที่ 1.27 การตรวจสอบค่าสรวายน้ำ

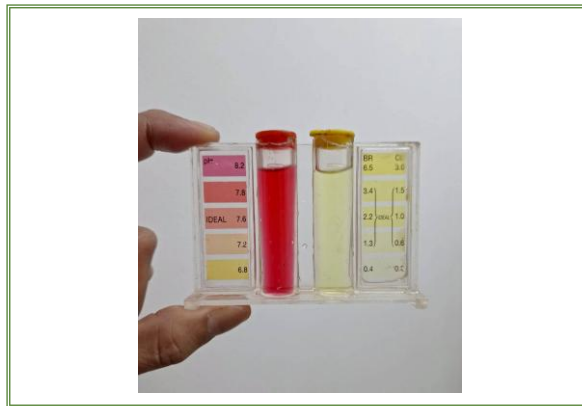

รูปภาพที่ 1.28 จัดให้มีผู้ดูแลและตรวจสอบบริเวณสรวายน้ำ



รูปภาพที่ 1.29 ป้ายบอกระดับความลึก สรวายน้ำ



รูปภาพที่ 1.30 การตรวจสอบอุปกรณ์รอบสระว่ายน้ำ

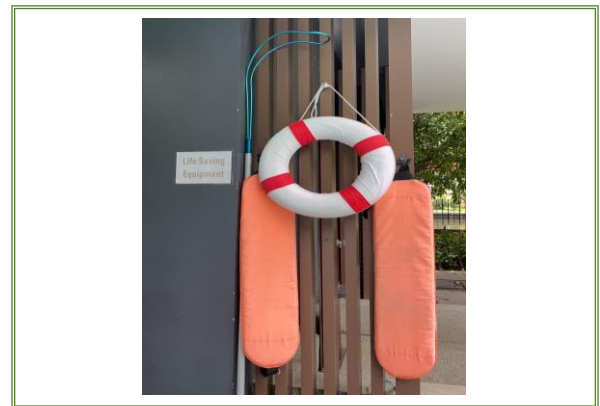
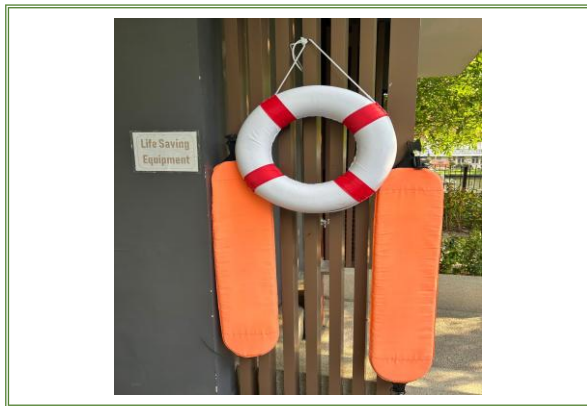

รูปภาพที่ 1.31 ติดป้ายแสดงวิธีการปฐมพยาบาลคนจมน้ำในบริเวณสระว่ายน้ำ



รูปภาพที่ 1.32 รางระบายน้ำล้นจากสระว่ายน้ำ

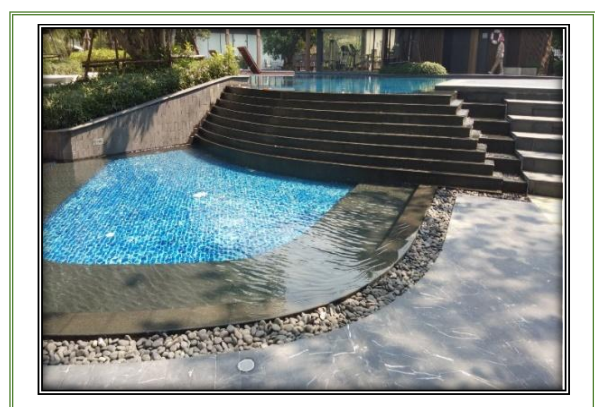

รูปภาพที่ 1.33 การตรวจสอบขอบสระว่ายน้ำให้อยู่ในสภาพดีอยู่เสมอ



รูปภาพที่ 1.34 การตรวจสอบบ่อบำบัดน้ำและรางระบายน้ำรอบอาคาร

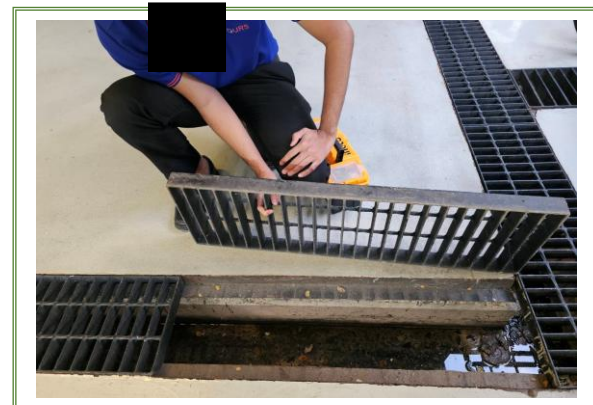
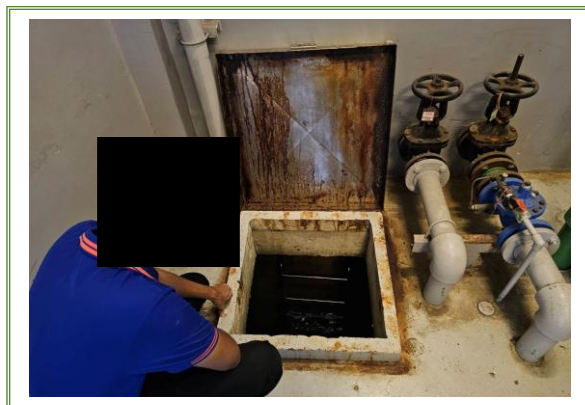

รูปภาพที่ 1.35 การตรวจสอบมูลฝอย



ห้องพักมูลฝอยรวม

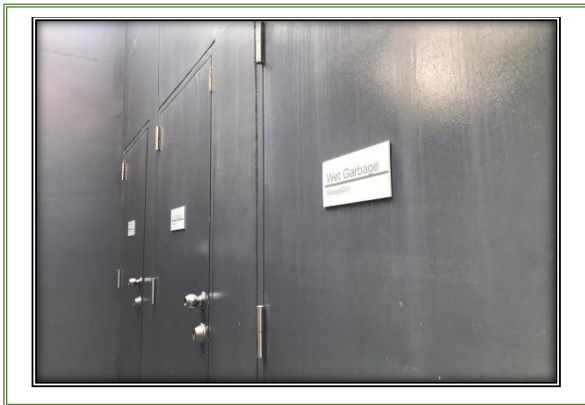

รูปภาพที่ 1.36 รูปป้ายประชาสัมพันธ์ให้ผู้พักอาศัยคัดแยกมูลฝอยแต่ละประเภท



รูปภาพที่ 1.37 การตรวจสอบสภาพห้องขยะมูลฝอยและทำความสะอาดห้องขยะมูลฝอย

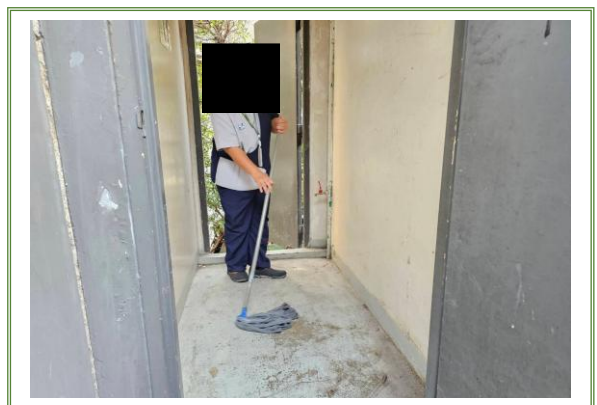
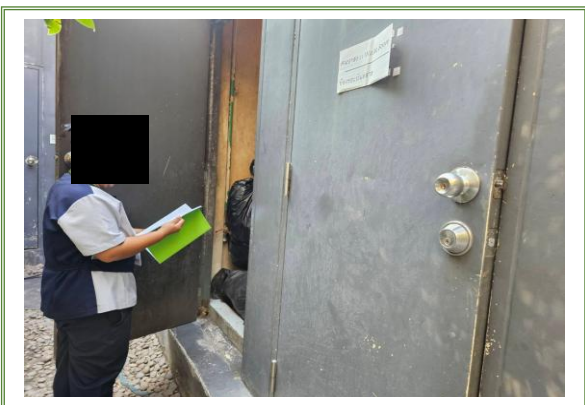

รูปภาพที่ 1.38 รูปห้องขยะรีไซเคิลและห้องขยะเปียก

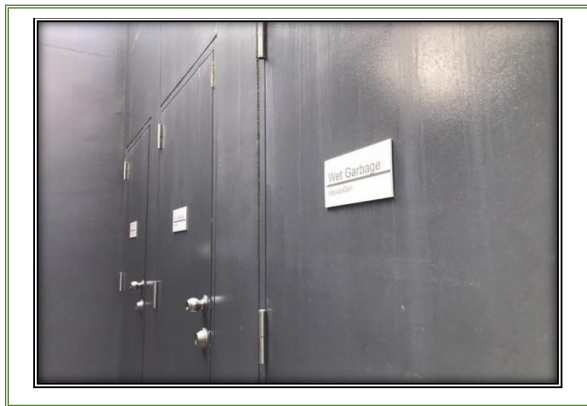

รูปภาพที่ 1.39 รูปห้องขยะอันตราย



รูปภาพที่ 1.40 รูปภาพรถเก็บขยะเข้าเก็บขยะในโครงการและเจ้าหน้าที่โครงการอำนวยความสะดวก

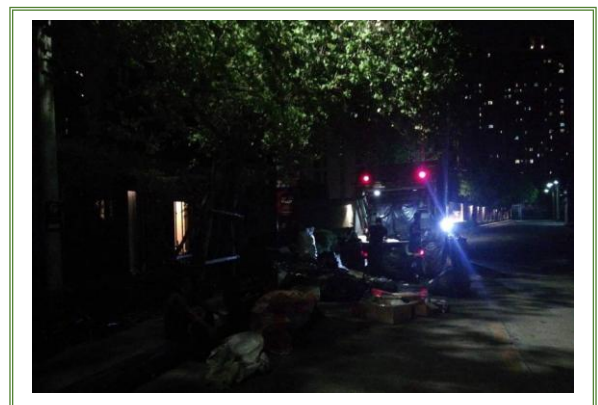
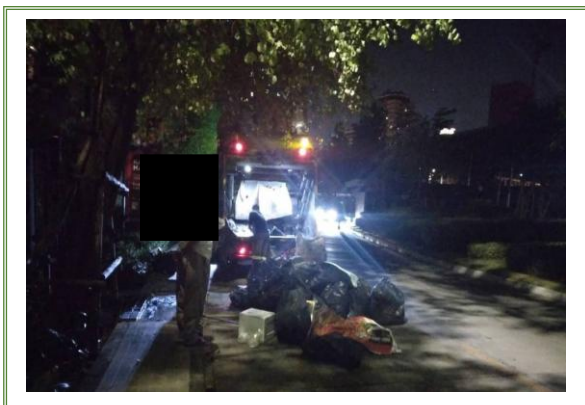

รูปภาพที่ 1.41 การตรวจสอบระบบไฟฟ้า



รูปภาพที่ 1.42 การตรวจสอบระบบจ่ายไฟสำรอง

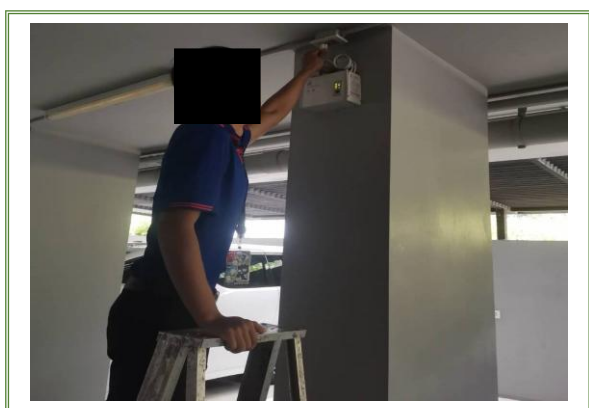



รูปภาพที่ 1.43 การตรวจสอบป้ายเตือนระวังอันตรายของหม้อแปลงไฟฟ้า และติดตั้งกุญแจล็อกประตู



รูปภาพที่ 1.44 รูปภาพต้นไม้บริเวณเสาไฟฟ้าภายในโครงการ

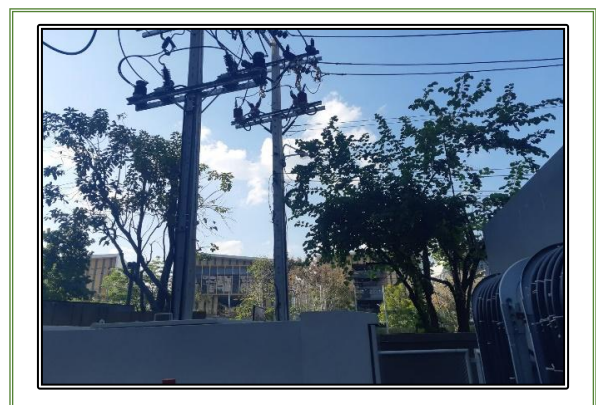

รูปภาพที่ 1.47 การตรวจสอบไฟแสงสว่างในโครงการ

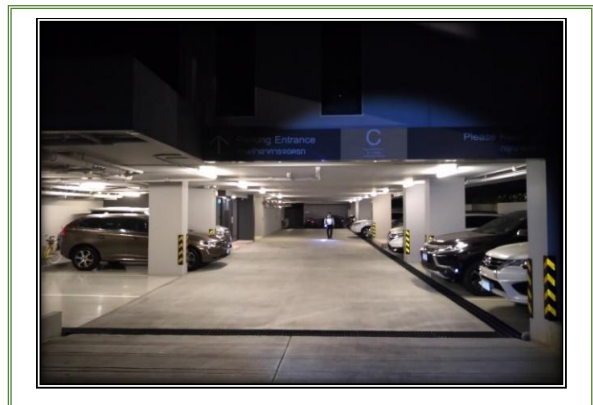
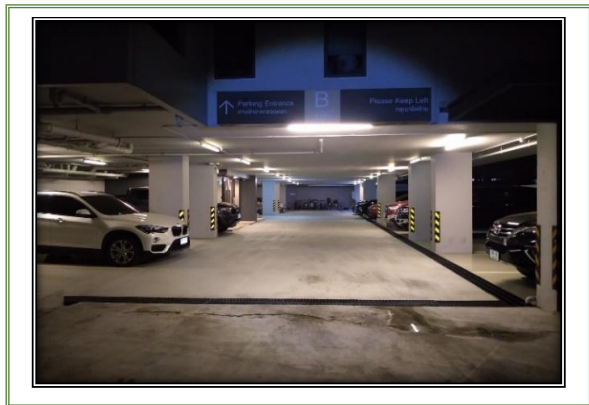

รูปภาพที่ 1.48 การตรวจสอบป้ายแสดงการหนีไฟและผังการหนีไฟ

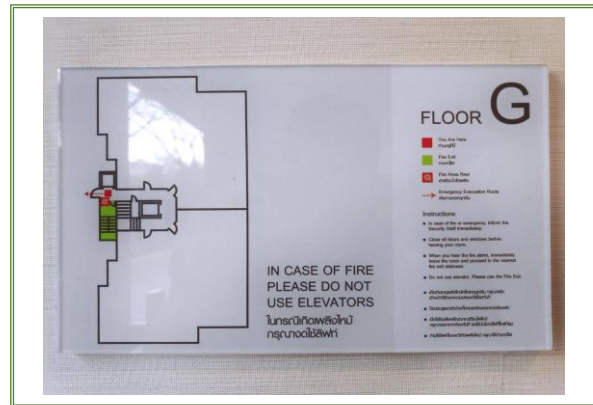

บริเวณทางเข้าชั้น G ของอาคาร

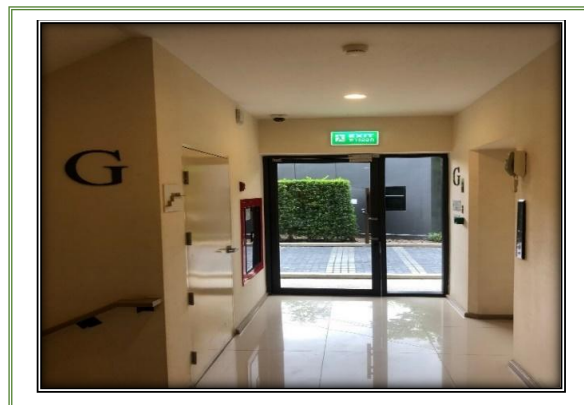

บริเวณทางลงบันไดหนีไฟส่วนกลางทุกชั้นของอาคาร A-E

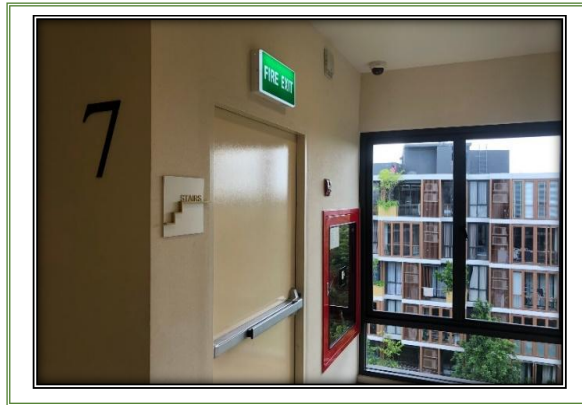

รูปภาพที่ 1.49 รูปภาพท่อยืนของระบบดับเพลิงในอาคาร



รูปภาพที่ 1.50 การตรวจสอบหัวจ่ายน้ำบริเวณด้านข้างอาคาร A-E,ตู้ดับเพลิงและถังดับเพลิง

หัวจ่ายน้ำบริเวณด้านข้างอาคาร A-E



ตู้ดับเพลิงทางเดินส่วนกลางทุกชั้นของอาคาร A-E



อุปกรณ์ Break Card บริเวณประตูเข้าอาคาร



การตรวจสอบถังดับเพลิง

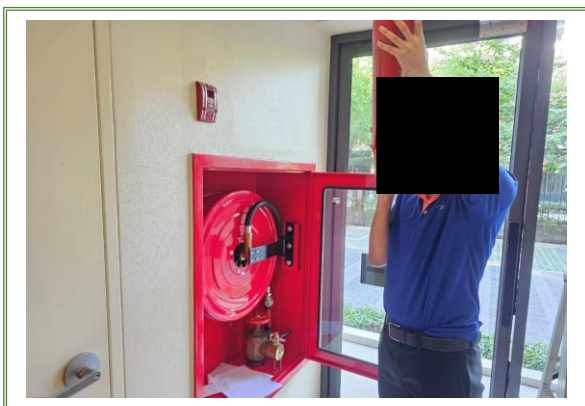

รูปภาพที่ 1.51 รูปภาพระบบ Fire Alarm ในห้อง Control



รูปภาพที่ 1.52 รูปภาพ Smoke Detector และ Heat detector ที่ติดตั้งอยู่ที่จุดติดตั้ง



รูปภาพที่ 1.53 รูปภาพเครื่องแจ้งเหตุโดยใช่มือดึง (Fire Alarm Manual Station)



รูปภาพที่ 1.54 รูปภาพกริ่งสัญญาณเตือนอัคคีภัย (Fire Alarm Speaker)



รูปภาพที่ 1.55 รูปภาพโทรศัพท์ฉุกเฉิน (Telephone) หน้าลิฟต์



รูปภาพที่ 1.56 การซ้อมอพยพหนีไฟและจุดรวมพลที่ 1

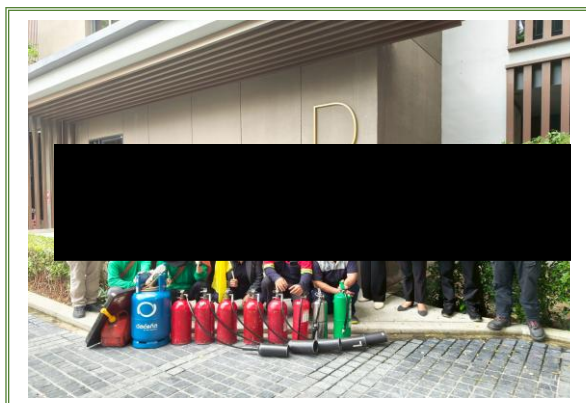

รูปภาพที่ 1.57 จดรวมพลจุดที่ 2



รูปภาพที่ 1.58 การตรวจสอบอุปกรณ์และระบบสัญญาณเตือนอัคคีภัย



รูปภาพที่ 1.59 รูปภาพป้ายห้ามติรถยนต์ทิ้งไว้ขณะจอดในลานจอด

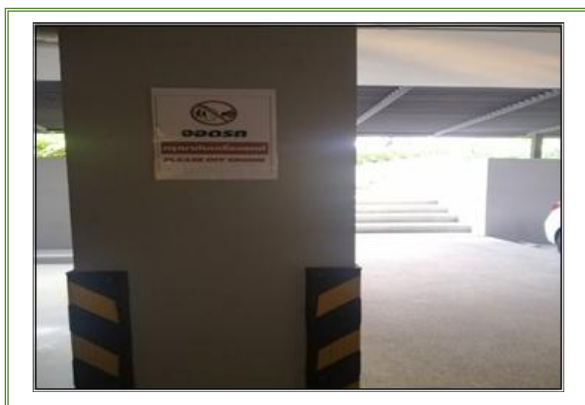

รูปภาพที่ 1.60 การตรวจสอบป้ายจราจรและบริเวณเข้าออกโครงการ

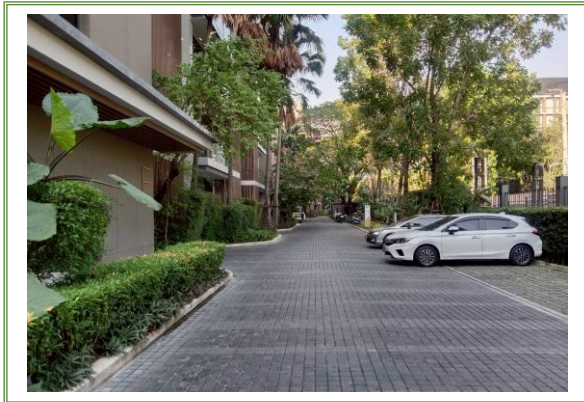

รูปภาพที่ 1.61 รูปภาพ รปภ.เดินตรวจสอบลานจอด

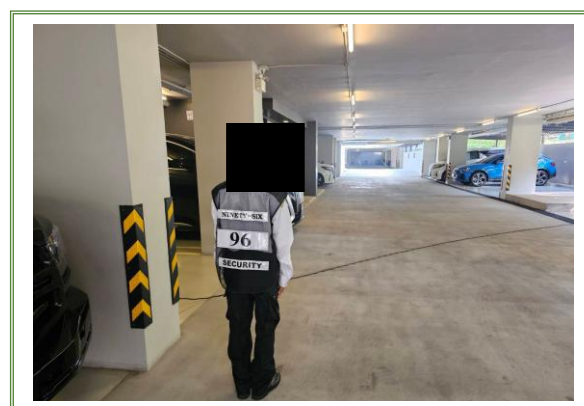

รูปภาพที่ 1.62 รูปภาพติดตั้งไฟป้ายหน้าโครงการ



รูปภาพที่ 1.63 รูปภาพการจอดรถบริเวณทางเข้า - ออกของโครงการ

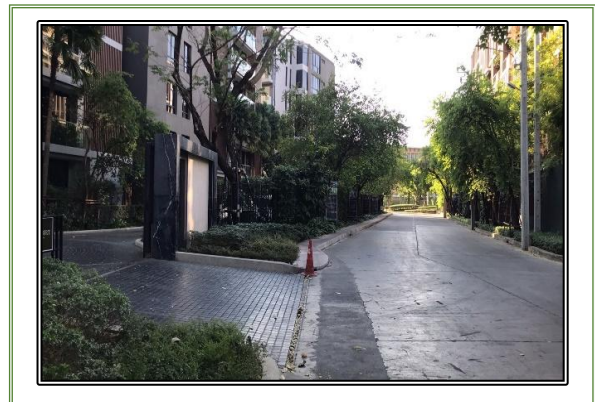
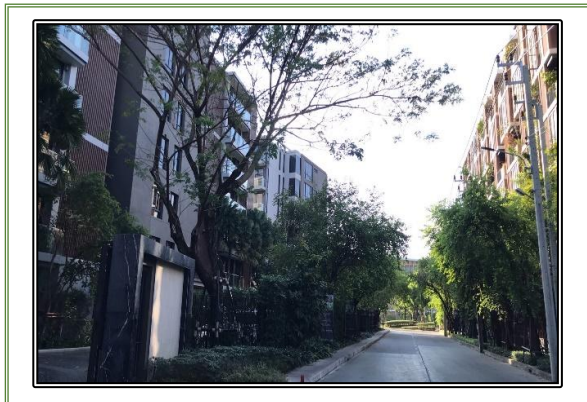

รูปภาพที่ 1.64 รูปภาพภาพรวมของโครงการ ภาพแนวกว้าง

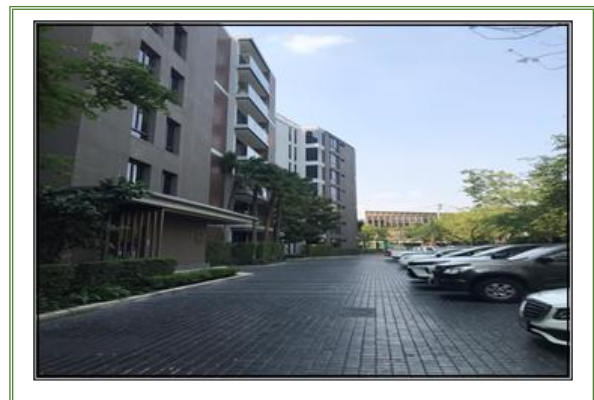

รูปภาพที่ 1.65 รูปภาพหลังคาบริเวณระเบียงห้องลูกบ้าน

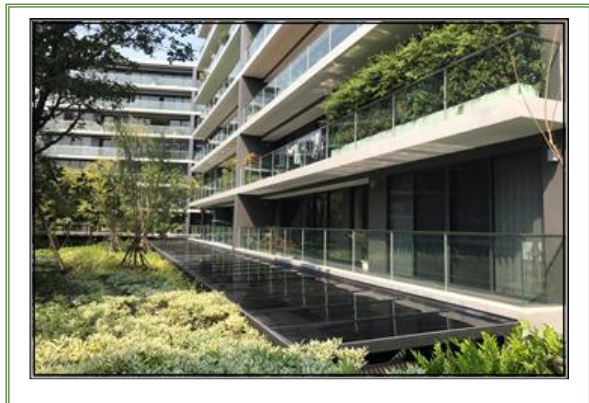

รูปภาพที่ 1.66 รูปภาพช่างอาคารตรวจสอบระบบ CCTV

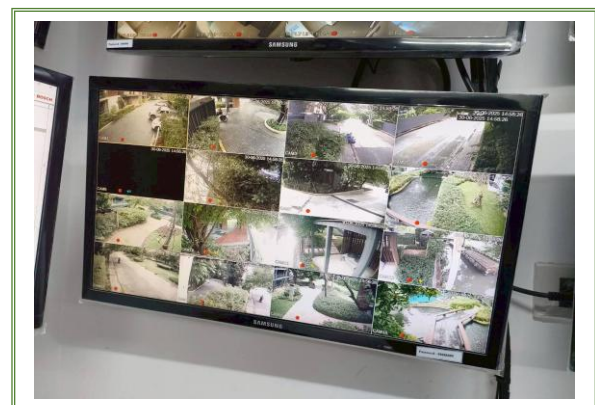

รูปภาพที่ 1.67 รูปภาพรวมแถว รปภ.

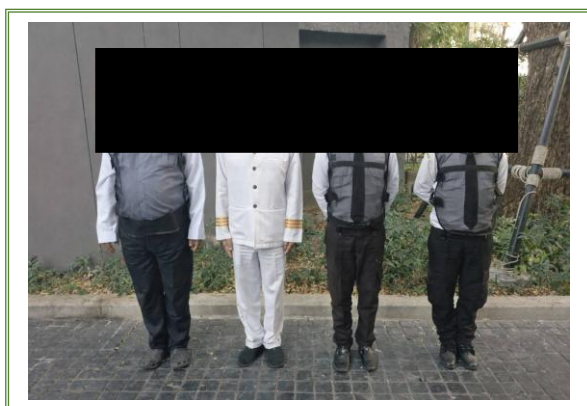

รูปภาพที่ 1.68 รูปพื้นที่จอดรถ

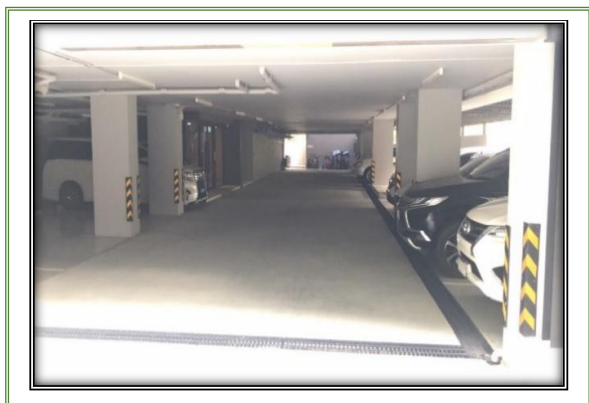

รูปภาพที่ 1.69 รูปภาพคนสวนรดน้ำต้นไม้รอบโครงการ

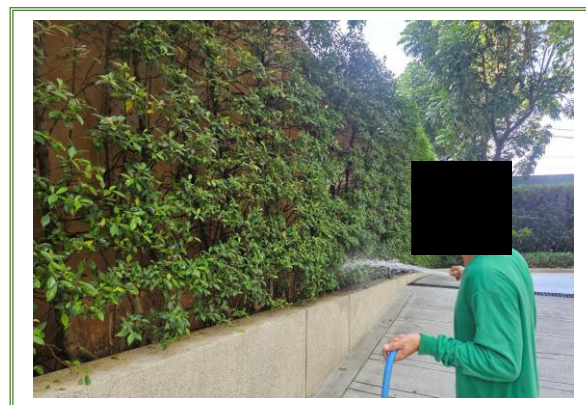

รูปภาพที่ 1.70 รูปภาพแสดงชั้นในบันไดหนีไฟ



รูปภาพที่ 1.71 รูปภาพแอร์ประหยัดไฟเบอร์ 5 และภาพการล้างแอร์

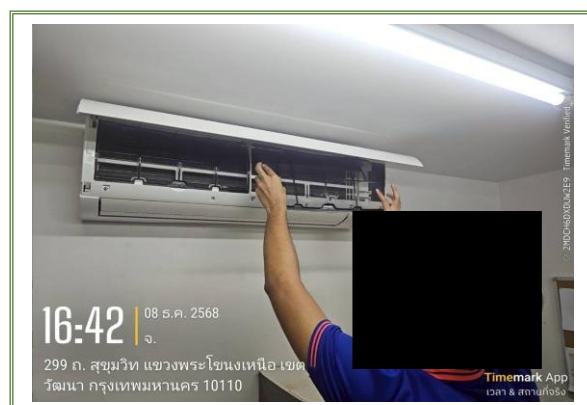
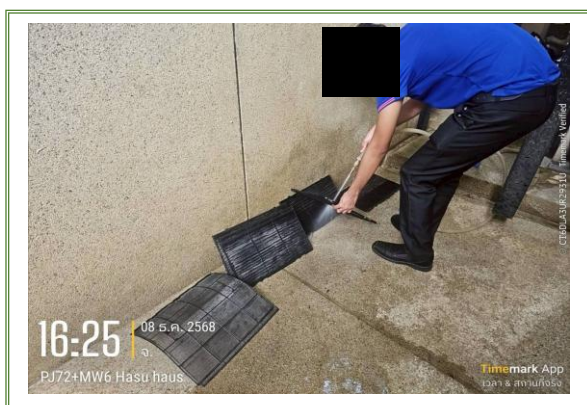

รูปภาพที่ 1.72 รูปภาพเจ้าหน้าที่กำจัดแมลงภายในโครงการ

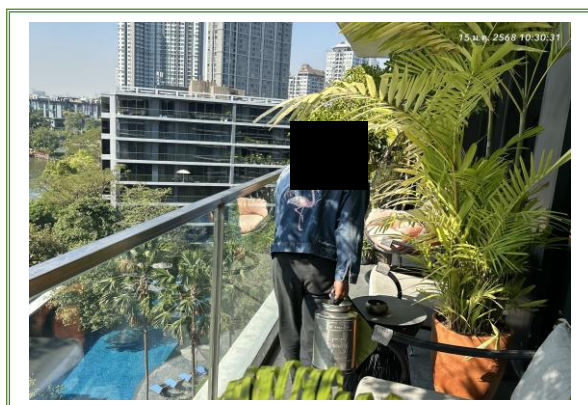

รูปภาพที่ 1.73 รูปภาพทำความสะอาดฝาเดนห้องขยะ

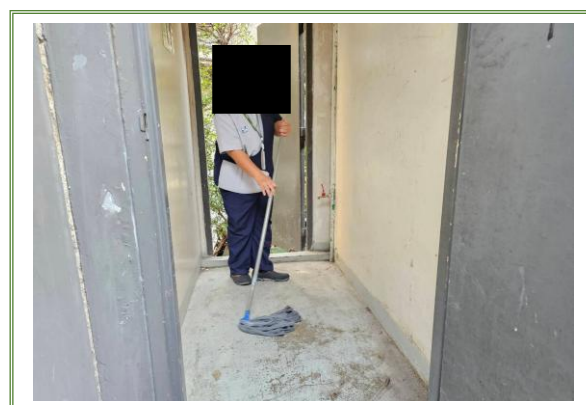
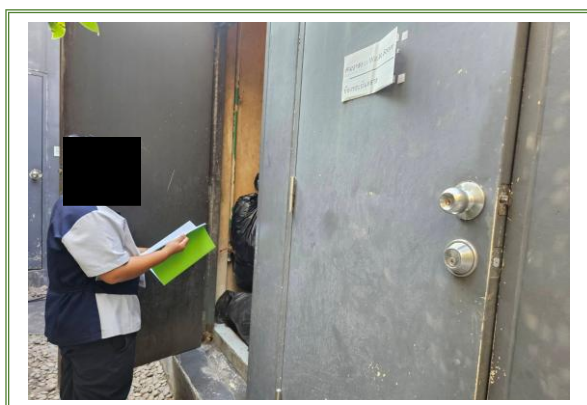

รูปภาพที่ 1.74 รูปภาพเจ้าหน้าที่ลงทำความสะอาดถังดักไขมัน



รูปภาพที่ 1.75 ข้อบังคับของอาคาร

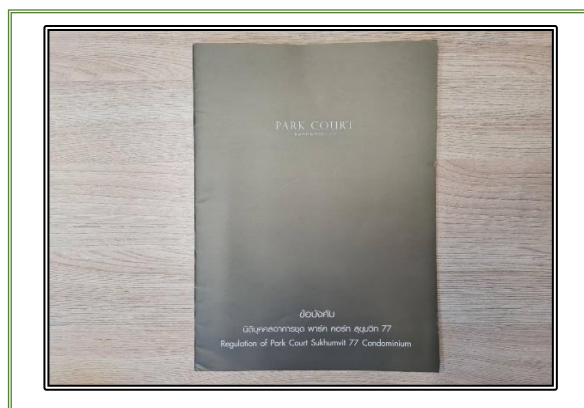

รูปภาพที่ 1.76 รูปเจ้าหน้าที่เดินตรวจสอบอาคาร

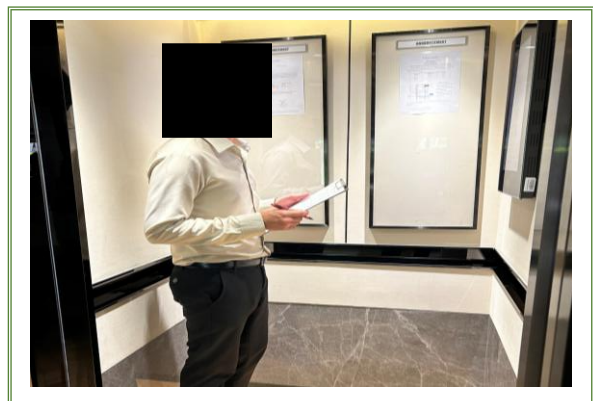
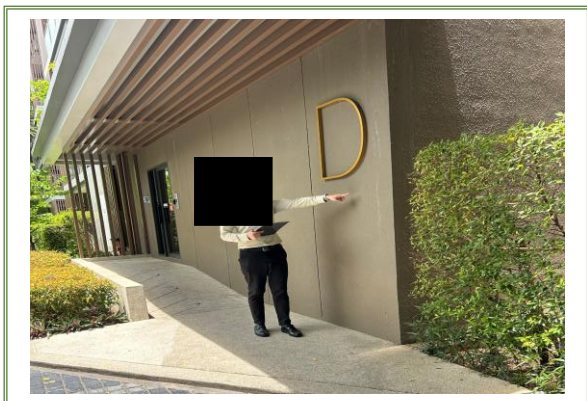

รูปภาพที่ 1.77 รูปภาพสีอาคารภาพรวม



รูปภาพที่ 1.78 การตรวจสอบและทำความสะอาดถังเก็บน้ำภายในอาคาร



รูปภาพที่ 1.79 การตรวจสอบวาล์วควบคุมการจ่ายน้ำ

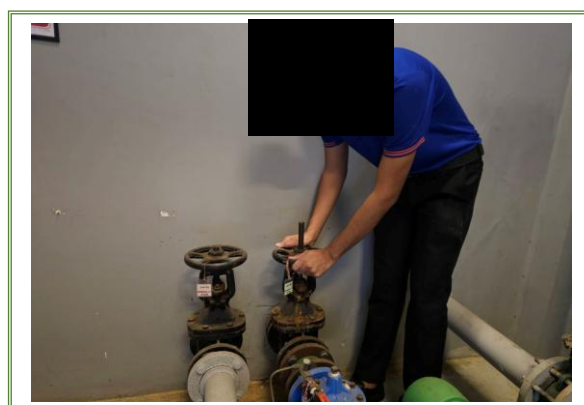

รูปภาพที่ 1.80 การตรวจสอบสภาพกรองและทำความสะอาดกรองสรวายน้ำ



รูปภาพที่ 1.81 การตรวจสอบป้ายประชาสัมพันธ์



รูปภาพที่ 1.82 การตรวจสอบช่องระบายอากาศธรรมชาติ

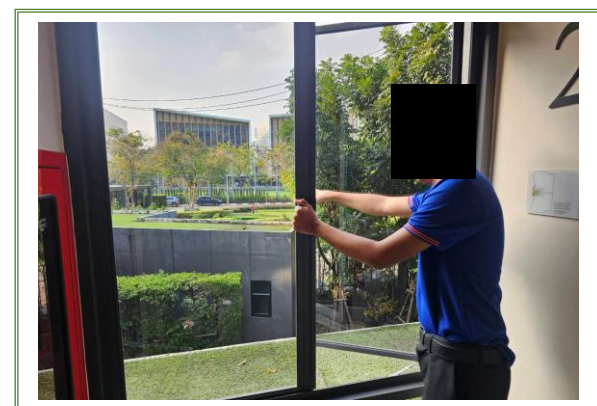
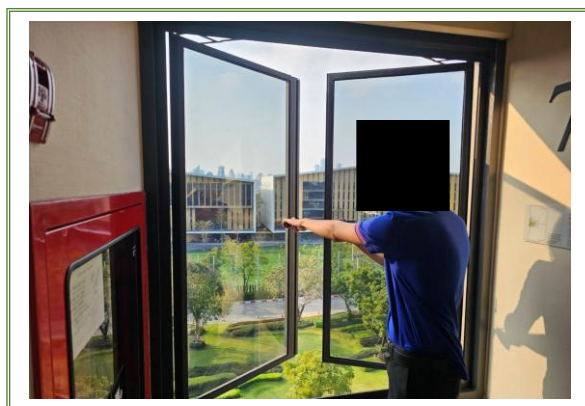

รูปภาพที่ 1.83 การตรวจสอบพัดลมระบายอากาศและการตรวจสอบลิฟต์

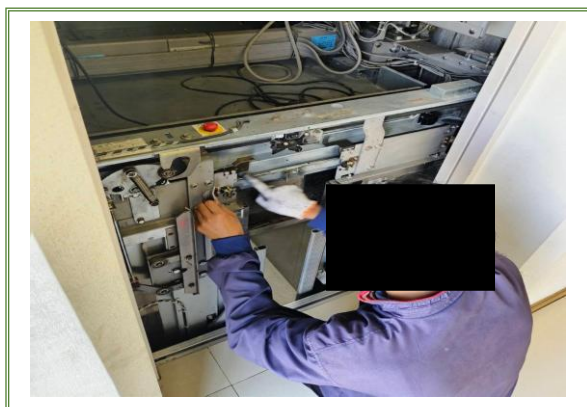

รูปภาพที่ 1.84 ติดตั้งป้ายเตือนระวังให้ระวังบริเวณที่ปรับปรุง/ซ่อมแซม



รูปภาพที่ 1.85 แยกสวิตช์ควบคุมอุปกรณ์ไฟฟ้าแสงสว่าง

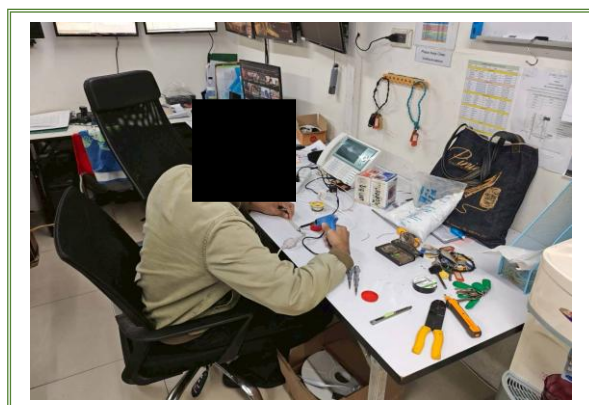

รูปภาพที่ 1.86 จัดให้มีไม้ช่วยชีวิต ยาวไม่น้อยกว่า 3.5 เมตร น้ำหนักเบา อย่างน้อย 1 อัน
และจัดให้มีโฟมช่วยชีวิตอย่างน้อย 2 อัน

